

Reformas en Salud



Casi la mitad de los puntos de atención rural ven menos de 3 urgencias por noche

Salud justifica reducir guardias en 22 zonas por el bajo número de atenciones

Afirma que se ha optado por esta medida en vez de agrupar o cerrar puntos de atención de urgencias rurales

Señalan que la medida que se adoptó en 2008 de poner guardias físicas en los 45 puntos de atención rural no es 'sostenible'

M.J.E.
Pamplona

Casi la mitad de los 45 puntos de atención continuada rural (PAC) registran una media inferior a 3 urgencias entre las 20.00 horas y las 8 de la mañana.

El departamento de Salud ha realizado un estudio para abordar la reorganización de las urgencias rurales, que atienden los equipos SUR con un médico y una enfermera de guardia presencial en cada punto de atención y, como consecuencia, ha puesto sobre la mesa un plan que reduce las guardias de presencia física a localizada en 22 puntos, la mayoría a partir de las 20 horas.

Según los datos de Salud, hay puntos de atención como Ancín donde la media diaria es de 0,68 atenciones (de 20 h. a 8 h.) o como Villatuerta, donde es de 0,56 atenciones para el equipo (médico y enfermera). Así, afirman, si un médico trabaja 7 días al mes (debido a que realiza jornadas de

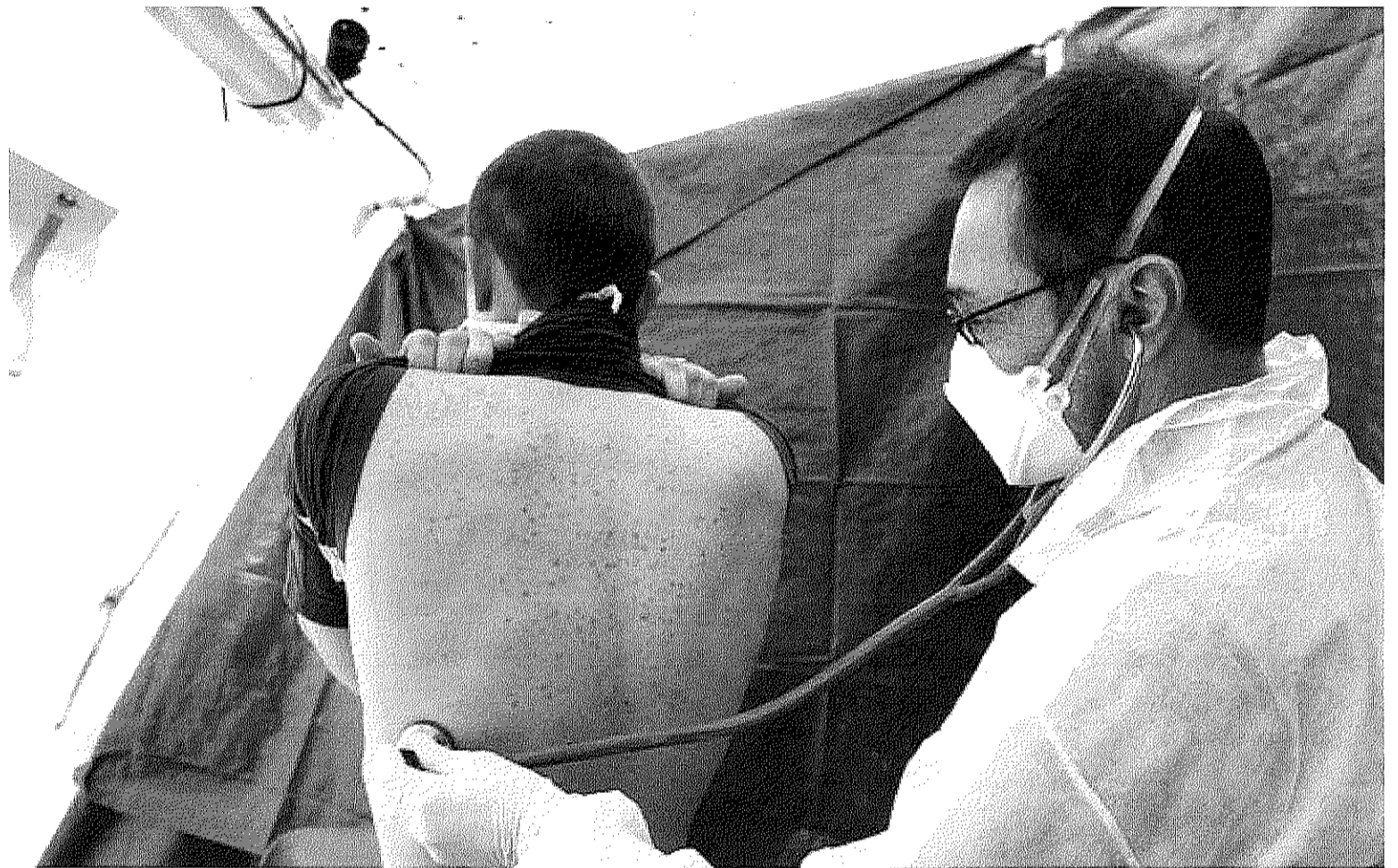

Un médico atiende a un paciente

ARCHIVO

17 o 24 horas) "ven poco más de tres pacientes al mes". En la mayor parte de los centro tipo 2, como Ultzama, Burguete, Isaba o Los Arcos, entre otros, la media de atenciones oscila entre una y dos por equipo, según el estudio de Salud. Las medias se disparan

en centros de mayor población, lógicamente, como Alsasua, donde se registra una media de 6 atenciones, Lesaka (4,64), Corella (7), Cintruénigo (8,35) o Puente la Reina (4,29). En estos últimos se mantienen las guardias de presencia física toda la noche.

Responsables del departamento afirman que la solución que se adoptó en 2008, cuando se creó el Servicio de Urgencias Rurales con un médico y una enfermera en guardia de presencia física en cada punto, "no es sostenible y tampoco satisfactoria para

los profesionales". Sin embargo, dicen, han optado por mantener los puntos de atención y reducir el sistema de guardias. "En otras comunidades han cerrado puntos directamente".

Con todo, y siguiendo unas líneas generales (ver información

Media diaria de atenciones urgentes rurales (20-8 h.)

Fuente: Departamento de Salud

Equipos formados por médico y enfermera (entre paréntesis cuando los equipos son de más de dos personas)

Centros tipo 1 (mantienen guardia física)	Media diaria	Centros tipo 2 (pasan a localizada desde las 20.00 h.)	Media diaria
Alsasua	6	Etxarri-Aranatz	3
Santesteban	5,76	Ultzama	2,16
Sangüesa	4,06	Leitza (Goizueta) (4)	1,44
Irurtzun	3,63	Burguete (Valcarlos) (4)	1,90
Lesaka	4,64	Aoiz	3,06
Elizondo (Oronoz y Urdax) (6)	1,40	Salazar (6)	1,66
Noáin	6,90	Isaba	1,47
Puente la Reina	4,29	Los Arcos	2,14
Lodosa (Mendavia) (4)	5,47	Alto	2,49
Peralta I-I (4)	9,21	Carcastillo	5,96
Valtierra (Milagro) (4)	4,53	Olite (Caparroso) (4)	3,91
Corella	7	Larraga	5,42
Cintruénigo	8,35	Huarte	5,12
Cascante	5,87	Orcóyen	1,36
Bañuel (Fustiñana) (4)	3,91	Mendavia (media con Lodosa)	-
Viana (Cabredo)	2,98	Milagro (media con Valtierra)	-
		Fustiñana (media con Bañuel)	-

DN

Salud baraja tres millones de ahorro por la disminución de las sustituciones

Las guardias localizadas no generan libranzas y Salud prevé que se ganen 40 días de presencia del médico titular en los centros de salud rurales

M.J.E.
Pamplona

Salud baraja la cifra de tres millones de ahorro por la disminución de las sustituciones de personal que puede traer consigo la implantación del nuevo plan de urgencias rurales, dado que los médicos de Primaria también participan en la realización de las guardias.

Así, las guardias de presencia física conllevan un día de li-

branza mientras que en el caso de que la guardia sea localizada no hay libranza al día siguiente. Esta circunstancia se traduce, según las estimaciones del departamento, en que la presencia de los médicos titulares se ampliará una media de 40 días y, por tanto, en esas jornadas no será preciso realizar sustituciones.

En esta cifra de ahorro también influye, evidentemente, que se pagarán menos horas de guardia de presencia física, más cara que la localizada.

Desaparición del SUR

El nuevo plan supone la desaparición del SUR como tal para dar

lugar al SUAP (Servicio de Urgencias de Atención Primaria). El personal del SUR, fijo tras una oposición extraordinaria que tuvo lugar en 2008, se reubicará en el nuevo SUAP. Sin embargo, no será necesario el mismo número de profesionales.

Así, el SUR estaba formado por 125 médicos y 125 enfermeras y la nueva normativa que prepara Salud contempla la desaparición de estas plazas para crear las del SUAP, pero en menor cantidad. En este sentido, Salud tiene previsto reubicar al resto del personal del antiguo SUR en los equipos de Atención Primaria. "Se trata de redistribuir la plantilla de forma más

CLAVES

Presencia física 24 horas

1 Centros. Los centros tipo 1 son: Alsasua, Santesteban, San Adrián, Sangüesa, Iruztzun, Lesaka, Elizondo, Noáin, Puente la Reina, Lodosa, Peralta, Valtierra, Corella, Cintruénigo, Cascante, Buñuel y Viana.

2 Horarios. La atención será en guardias de presencia física desde las 15 hasta las 8 h y los festivos y fines de semana de 8 a 8 horas.

3 Peculiaridades. En Alsasua, Peralta, Corella, Cintruénigo y Cascante el personal de urgencias comenzará a trabajar a las 15 h. junto al equipo de Primaria que estará hasta las 20h.

Mezcla de física y localizada

1 Centros. En los centros tipo 2 se mezclan ambos tipos de guardia. Son: Etxarri Aranatz, Ultzama, Leitza, Aoiz, Burguete, Salazar, Isaba, Los Arcos, Allo, Carcastillo, Olite, Larraga, Mendavia, Andosilla, Milagro, Fustiñana, Huarte y Orkoien.

2 Horarios. Habrá guardias de presencia física de 15 a 20 horas los laborables y de 8 a 15 horas, festivos y fin de semana. El resto del tiempo las guardias serán localizadas.

3 Peculiaridades. En Olite y Larraga desde las 20 h. se atenderá en Tafalla. En Huarte y Orkoien de 20 a 8 h., en laborables, y de 8 a 8 en festivos y fin de semana será localizada y podrá prestarse íntegramente por el equipo de Atención Primaria.

Solo guardia localizada

1 Centros. Los centros rurales de tipo 3 son: Oronoz Mugairi, Caparros, Abárzuza y Zudaire.

2 Horarios. En estos centros las guardias serán localizadas desde las 15.00 h. hasta las 8 en laborables y fin de semana y festivos desde las 8.00 horas hasta las 8.00.

Puntos de actuación especial

1 Centros. Se establece un grupo de centros rurales de especial actuación. Se trata de Goizueta, Valcarlos, Urdax, Arribe/Atallu y Cabredo.

2 Horarios. Las guardias serán localizadas desde las 15.00 h. hasta las 8 en laborables y fin de semana y festivos desde las 8.00 horas hasta las 8.00.

adjunta) prácticamente se ha hecho un planteamiento para cada zona. "Se trata de no inflar el sistema por igualitarismo sino adecuarlo a las necesidades de cada zona", apuntan.

Y, en este sentido, ponen de manifiesto que la urgencia no depende tanto de la presencia física sino del lugar donde se produce y de la movilización de los recursos más adecuados. Salud sostiene que el sistema que quiere poner en marcha "no se diferencia mucho" de un sistema de guardias presenciales. Ahora, el profesional se encuentra en el PAC y su movilización se produce a través de Sos Navarra (112). Con el nuevo sistema, a partir de las 20 horas donde haya guardias localizadas el profesional deberá permanecer a menos de 15 kilómetros del PAC y, dado este requerimiento, el precio por hora de la guardia localizada sube del 50% de la de presencia física (24,7 €) al 70%.

Este es uno de los principales puntos de discrepancia con los sanitarios, que consideran las nuevas guardias localizadas como guardias de presencia física 'encubiertas' pero a menor precio. Sindicatos y colegios profesionales rechazan el plan, apuntan a un deterioro en la atención urgente y piden que se mantenga el sistema actual. Salud considera que estas afirmaciones pueden crear "alarmas infundadas" en la población y recuerda que el dispositivo de ambulancias, UVI móvil y helicóptero no se modifica.

acorde con las necesidades del sistema", apuntan.

La visión por parte de los sindicatos es radicalmente contraria. Tras la reunión el viernes de la Mesa Sectorial de Salud, donde se cerró la posibilidad de negociación, emitieron un comunicado conjunto en el que denunciaban la supresión de 57 puestos de trabajo: 32 médicos y 25 enfermeras. El motivo es que los antiguos SUR que se incorporen a los centros de salud cubrirán plazas ocupadas actualmente por otras personas.

Además, el personal va a tener que pasar por un proceso de reubicación y Salud reconoce que habrá profesionales que tengan que cambiar su lugar de trabajo. Los sindicatos, por su parte, considera que esta medida "romperá trayectorias vitales de muchas personas tras años de traslados".

Los centros urbanos tendrán atención continua hasta las 18 horas

Salud quiere implantar este modelo para el seguimiento de crónicos con módulos de tarde de los profesionales

M.J.E. Pamplona

Salud quiere implantar un sistema de atención continuada por parte de los equipos de Atención Primaria para que realicen el seguimiento de pacientes crónicos o con problemas que requieran ser vistos varias veces al día.

En principio, esta modalidad de atención se realizará de forma paralela a la atención ordinaria que se lleva a cabo en los centros de salud. En el caso de los centros urbanos la atención continuada se implantará hasta las 18.00 horas. Salud ha echado mano de la ampliación de la jornada laboral a las 37,5 horas semanales para

crear los módulos de tarde y poder prestar así esta atención.

La normativa que ha preparado Salud contempla que el horario de los equipos de Primaria será de 8 a 15 horas o de 13 a 30 horas (en aquellos casos que pasen cupos de tarde). Además, los profesionales deberán realizar los módulos complementarios, de tres horas diarias como máximo, que sean necesarios hasta completar la jornada anual.

En cuanto a las urgencias en las zonas urbanas cabe destacar que se van a mantener como en la actualidad. Así, para el área de Pamplona desde las 15.00 horas hasta las 8 h. habrá actividad de urgencias en el ambulatorio San Martín (todo el día en festivos y fin de semana) mientras que en los centros de Burlada y Rochapea y Ermitagaña será de 15.00 horas a 20.00 horas. En Tafalla, Estella y Tudela será en los centros de urgencias de 15.00 a 8 los laborables y todo el día en festivos.



Varios niños y sus padres esperan al pediatra.

ARCHIVO

No habrá más puntos de atención urgente pediátrica

M.J.E. Pamplona

La atención urgente de pediatría para Pamplona y Comarca se mantendrá igual que ahora. Salud barajó, en un primer borrador del plan de urgencias, la apertura de dos nuevos puntos en Mendillorri y en el II Ensanche. Sin embargo han descartado esta posibilidad.

Actualmente hay las urgencias de pediatría en ambulatorio San Martín y en el centro de salud de Ermitagaña entre las 16.00 horas y las 20.00 horas los días laborales. En festivos y fin de semana la atención se realiza en esos mis-

mos centros pero entre las 8 de la mañana y las 20.00 horas. A partir de ese momento queda operativo únicamente el servicio de urgencias del antiguo Virgen del Camino.

La idea inicial era ofertar a la población más puntos de atención fuera del horario habitual. Sin embargo, el nuevo organización que conlleva la atención continuada incluye a los pediatras y, según Salud, también estos profesionales tendrán que realizar módulos de tarde. De ahí que hayan descartado la idea de abrir más puntos de atención para centrarse en los actuales y en la oferta de cada centro de salud con sus

22 personas se forman en empresas de Alemania

• A través del programa 'Tu objetivo: Alemania' de la Cámara Navarra, han iniciado la formación intensiva de alemán

DN Pamplona

Veintidós personas ya han iniciado la formación intensiva de alemán de 300 horas que compone la primera fase de 'Tu objetivo: Alemania', un programa de la Cámara de Comercio e Industria de Navarra que tiene como objetivo que los participantes "profundicen en el conocimiento del idioma y descubran nuevas oportunidades en este país".

En marzo, estas personas viajarán a Alemania para continuar el aprendizaje del idioma y, en colaboración con el Goethe Institut de Schwäbisch Hall y el Oberlinhaus de Freudenstadt, la agencia de colocación de la Cámara Navarra gestionará, de forma gratuita, prácticas en empresas.

Más de 180 personas mostraron interés por este programa y la Cámara Navarra durante el mes de septiembre entrevistó y estudió sus currículum para determinar quienes se ajustaban mejor al perfil requerido y a las necesidades laborales que tiene Alemania.

En este sentido, la responsable del proyecto en la Cámara Navarra, Celia Poza, destacó que "la movilidad de los españoles a otros países europeos está todavía por explotar". "Además, Alemania se encuentra con un problema de falta de mano de obra y es especialmente acuciante en sanidad, servicios sociales, construcción, gastronomía y hostelería, logística y las denominadas profesiones MINT", explicó.

Los perfiles de los participantes (15 hombres y 8 mujeres), que tienen una media de 28 años, son en su mayoría técnicos con titulación universitaria o un grado superior de formación profesional. En concreto, está formado por doce ingenieros, un arquitecto, un arquitecto técnico, tres economistas, un técnico de laboratorio, un diplomado en relaciones laborales, un licenciado en filosofía, un periodista y un diseñador gráfico.

SOCIEDAD MUNICIPAL DE GESTIÓN URBANÍSTICA AREACEA, S.A.

VENTA de 2 PISOS y MAGNÍFICO ÁTICO VPO (R.G.) en HUARTE

ÚLTIMOS meses de deducción por la compra de vivienda

- El condicionado está a disposición en la página web www.huarte.es y en las oficinas de la sociedad, Plaza San Juan, nº1, 2º piso, de Huarte. Tfno.: 948 333 582-609 92 20 20.
- Presentación de solicitudes hasta el 29 de noviembre.